Breederode Hogeschool

Beter kom je naar Breederode

Wil jij ook groeien als zorgprofessional?

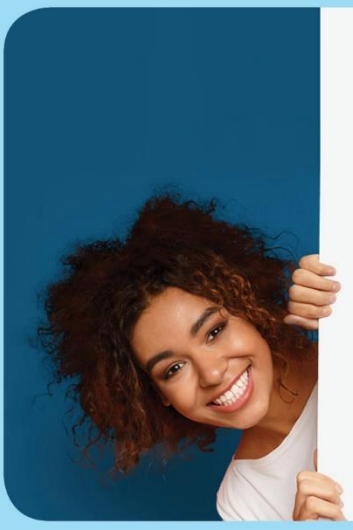

Samen gaan we voor beter

Breederode Hogeschool werkt samen met OPPstap Zorg en Welzijn en Latona Organisatie- & Opleidingsadvies, om ons zodoende nog beter en breder te profileren als specialist in opleidingen voor zorg en welzijn.

oppstap OPLEIDING PRAKTIJK PROJECTEN

latona

Masterclass Verpleegkundig indiceren

Tijdens de masterclass 'Verpleegkundig indiceren' leer je om in anderhalve dag de juiste verpleegkundige indicatie te stellen.

Te behalen accreditatiepunten

- 9 punten bij V&VN

Lees meer

Inhoud

Masterclass Verpleegkundig indiceren 2

- Introductie 2
  - Opleiding 3
- Programma 3
- Studiebelasting 3
- Accreditatie 3
- Onze docenten 4
  - Toelating 4
- Doelgroep 4
- Vereiste vooropleiding 4
  - Praktisch 4
- Data en omvang 4
- Tijd 4
- Leslocatie 4
- Kosten 4
- Maatwerk en incompany 5
- Vragen? 5

Introductie

Tijdens de masterclass 'Verpleegkundig indiceren' ontwikkel je jezelf als uitstekende verpleegkundig indicator. Hierbij wordt ook veel aandacht geschonken aan het stellen van de juiste verpleegkundige diagnose. Vervolgens wordt er met behulp van klinisch redeneren de situatie van de cliënt en zijn mantelzorg objectief in kaart gebracht om dit vervolgens te bespreken met de cliënt en diens mantelzorg. Op grond hiervan wordt een zorgarrangement

bepaald en ingezet, met veel oog voor de zelfregie en zelfredzaamheid van cliënt en mantelzorg.

Opleiding

Programma

De volgende onderwerpen worden behandeld:

Bijeenkomst 1:

- Indicatiestelling V&VN en de Canmedsrollen.
- Omdenken: van zorgen voor - naar zorgen dat.
- Het bevorderen van de zelfregie en zelfredzaamheid van cliënt en mantelzorg.
- De verbinding van het sociale domein in relatie tot de indicatie en het zorgarrangement (sociale kaart);
- De financiële stromen in de zorg en de invloed op het indiceren hiervan;
- Het vaststellen van de verpleegkundige diagnosen

Bijeenkomst 2:

- Het classificeren met verschillende classificatiemodellen (Omaha – Nanda).
- Het bespreken van de praktijkopdracht

Opdracht: bij deze scholing hoort een praktijkopdracht, die men na bijeenkomst 1 gaat uitvoeren. Deze opdracht is verplicht om in aanmerking te komen voor de accreditatie punten.

Studiebelasting

24 uur (12 uur contacttijd en 6 uur voorbereidingstijd en 6 uur praktijkopdracht)

Accreditatie

Na afronding van de masterclass ontvang je een certificaat.

Deze masterclass is geaccrediteerd voor:

- 9 punten bij V&VN

Onze docenten

Angela van Dongen, docent en verpleegkundige met jarenlang ervaring op het gebied van trainen van mensen o.a. met casemanagers en verpleegkundig indiceren en communicatie

Toelating

Doelgroep

Hbo-verpleegkundigen.

Vereiste vooropleiding

Hbo-Verpleegkunde.

Praktisch

Data en omvang

Online start 10 juni 2024
Dag 1: 10 juni 2024
Dag 2: 24 juni 2024

Omvang 1,5 dag

Tijd

Lesdag 1: 9.15 tot 16.30 uur
Lesdag 2: 9.15 tot 12.30 uur

Leslocatie

Online

Kosten

€ 425,-
In termijnen betalen is mogelijk. Geef aan dat je hier gebruik van wil maken in het opmerkingenveld.

Wil je weten van welke regelingen jij als student gebruik kunt maken? Kijk dan bij Subsidieregelingen studenten.

Maatwerk en incompany

Heb je liever maatwerk voor je bedrijf? Breederode Hogeschool, OPPstap en Latona bieden deze scholing ook aan als incompanytraject. Vul hiervoor ons contactformulier in en wij nemen contact met je op om de mogelijkheden te bespreken.

Vragen?

Voor eventuele vragen over deze opleiding kun je contact opnemen met de programmaleider via onderstaand telefoonnummer, e-mailadres of via ons contactformulier.

Angela van Dongen
info@breederode.nl
010 3042340